O quam glorifica

hucbaldus de sancto amando — a salesian

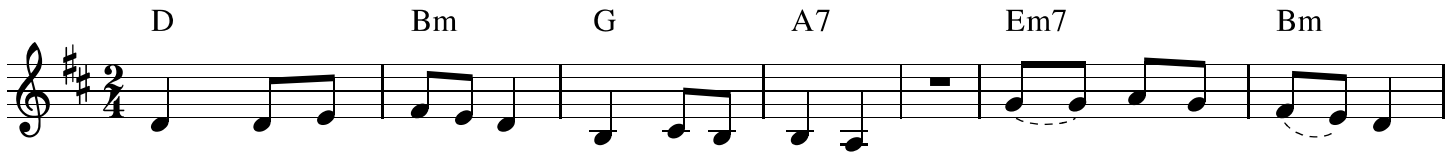

1.O quam glo - ri - fi - ca lu - ce co - rus - cas stir - pis da - vid - i - cae
2.Tu cum vir - gin - e - o Ma - ter hon - o - re, an - gel - o - rum Do - mi - no
3.Cunc - tis aux - il - i - um prae - be, tu - or - um au - di vo - ta, gra - ves
4.Quem cunc - tus ven - er - ans or - bis a - dor - at, qui cunc ri - te ge - nu
5.Hoc lar - gi - re, Pa - ter lu - mi - nis om - nis, Na - tum per pro - pri - um,

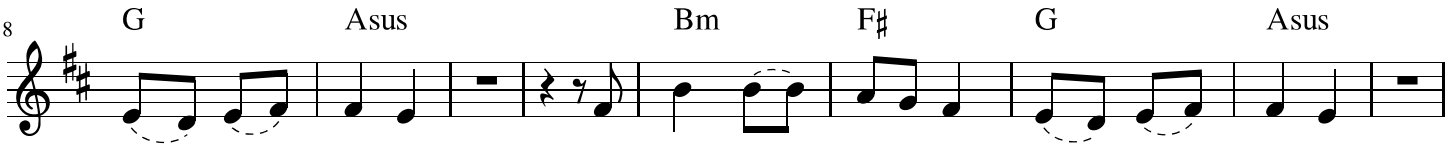

re - gi - a pro - les, su - blim - is re - si - dens, Vir - go Ma - ri - a,
pec - tor - is au - lam sac - ris vi - sce - ri - bus cas - ta pa - ras - ti;
sol - ve ca - ten - as; nos - tras, tu no - va lux, dis - cu - te noc - tes,
flec - ti - tur om - ne; a quo, te, pe - ti - mus sub - ve - ni - en - te,
Fla - mi - ne sac - ro; qui te - cum ni - ti - da vi - vit in aeth - ra,

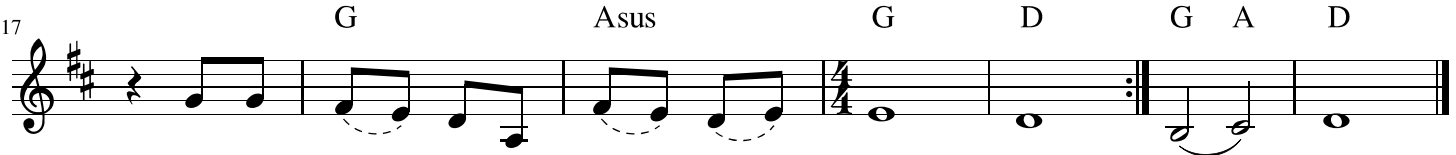

sup - ra cae - li - ge - nas ae - ther - is - om - nes.
na - tus hinc De - us est cor - po - re Chris - tus.
da, quo tu fru - er - is, cer - ne - re Na - tum.
a - bi - ec - tis te - ne - bris gau - dia lu - cis.
re - gnans ac mo - de - rans sae - cu - la cunc - ta. A - men.